SaveInCloud
powered by Virtuozzo

Cloud em Servidor Linux

Plataforma como Serviço - PaaS

Gestão simplificada de infraestrutura.
Escalabilidade e Custo Eficiente.

NOSSA EMPRESA

A **SaveinCloud** é uma empresa brasileira, focada em soluções de Cloud Escalável, no modelo de **PaaS (Plataforma como Serviço)**.

Início das atividades no ano 2000

Suporte 24 x 7

Maior parceiro da Virtuozzo na América Latina

Presente em 3 Datacenters no Brasil

SaveInCloud

NOSSOS PILARES

- Segurança
- Tecnologia
- Facilidade
- Baseada em Containers
- Recursos e Custos Eficientes
- Suporte
- Modelagem em Microsserviços

SaveInCloud

SaveInCloud

NOSSOS CLIENTES

PHILIPS

Sicredi

HOSPITAL ISRAELITA ALBERT EINSTEIN

CASIO

uol edtech

descomplica

King Page

UaiRango delivery

RAG% CONSULTORIA

SIS SERVIÇOS

pagMAX

+4.054	+20000	3	+350
Clientes Satisfeitos	Ambientes em produção	Datacenters	Tipos de ambientes

ENTENDA O CONCEITO DA PLATAFORMA

Assista ao vídeo: https://www.youtube.com/watch?v=A7bCnkbkEIY

ENTENDENDO O CONCEITO DE MICROSSERVIÇOS

Faz sentido sua empresa trabalhar nesse conceito?

- Somos completamente compatíveis ao conceito de Microsserviços

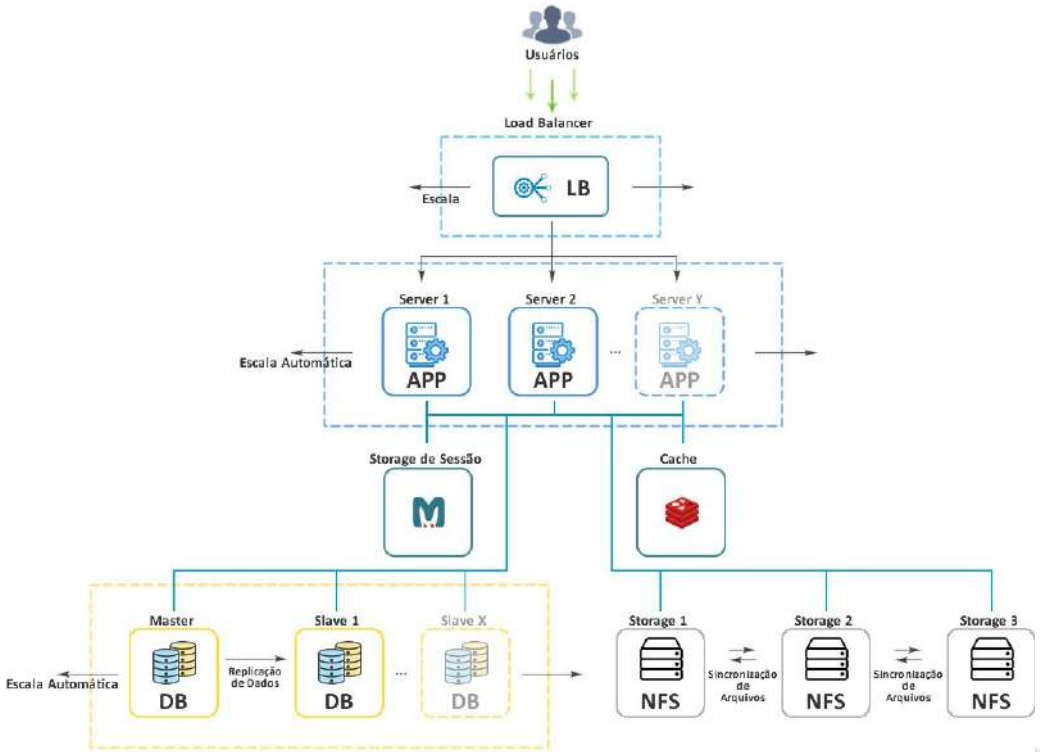

CONCEITO DE ESCALABILIDADE VERTICAL

Escalabilidade Vertical - Linux

- Nossa plataforma é única no quesito **Escalabilidade Vertical**, que permite obter mais recursos computacionais, aumentar seus limites, e somente ser cobrados pelo consumo, em ambientes Linux. Isso permite que seu negócio tenha **picos de uso, sem degradação**. A configuração da Escalabilidade Vertical, é baseada em 2 limites (o mínimo e o máximo).

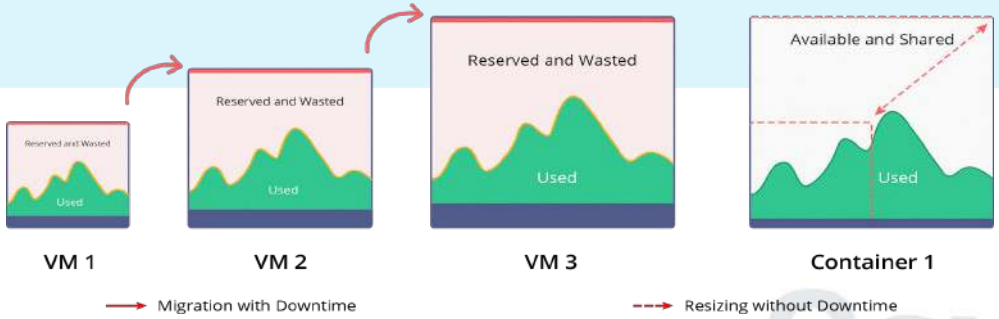

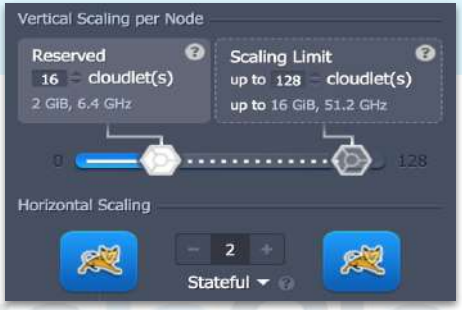

SaveInCloud

CONCEITO DE ESCALABILIDADE HORIZONTAL

Escalabilidade Horizontal

- A plataforma da SaveinCloud permite **Escalar Horizontalmente** os ambientes de balancer, aplicação, banco e storage, adicionando instâncias adicionais na mesma camada. Cada instância é assinada automaticamente a um hardware diferente, garantindo assim a **Alta Disponibilidade**. Na maior parte dos ambientes, a opção auto-cluster está disponível, que garante a escalabilidade horizontal juntamente com toda configuração de replicação entre eles.

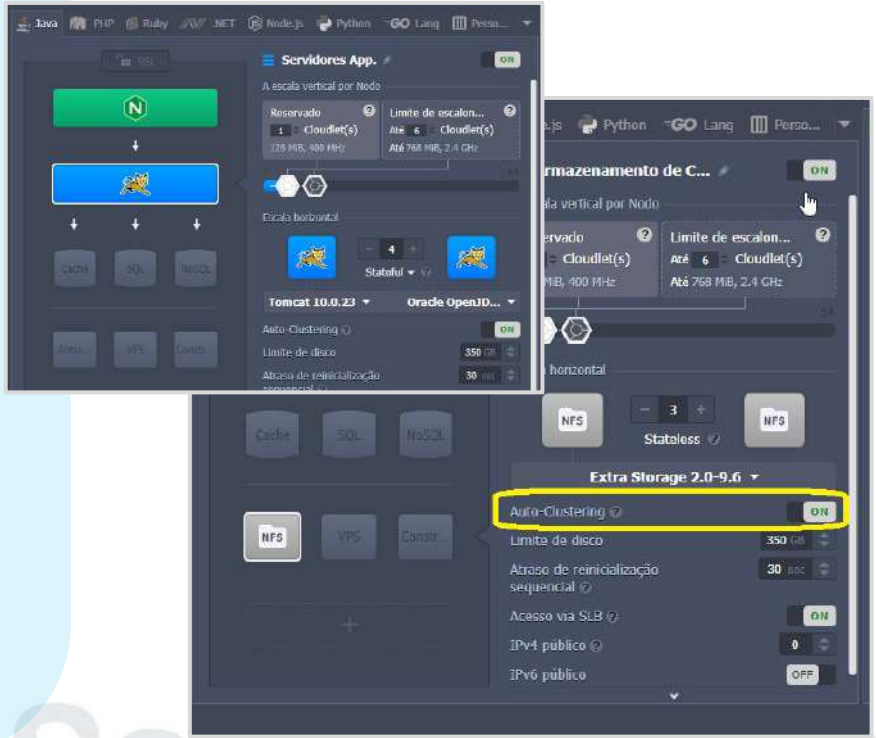

SaveInCloud

INFRAESTRUTURA CONFIÁVEL

DATA CENTERS

- Previsão para **2025**.

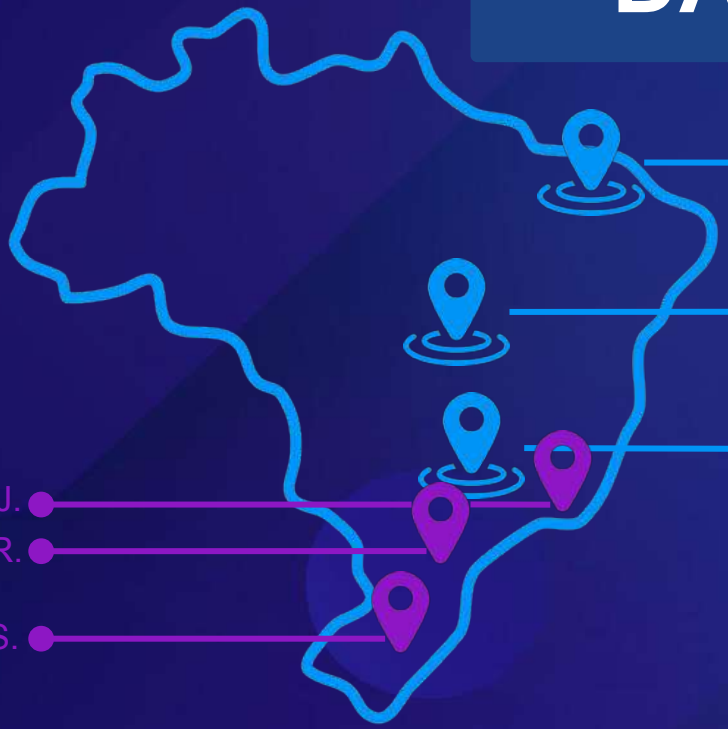

Fortaleza, CE.

Brasília, DF.

Vinhedo, SP.

Rio de Janeiro, RJ.

Curitiba, PR.

Porto Alegre, RS.

- Data centers **em operação.**

INFRAESTRUTURA CONFIÁVEL

Data Center
Ascenty
Vinhedo/SP

Certificações

Certificação
TIER III

Localizado em **Vinhedo**, este data center é reconhecido como um dos **maiores** da **América Latina**, com uma área total de **21.000 m²** e capacidade energética de **27 MW**.

SaveInCloud

INFRAESTRUTURA CONFIÁVEL

Data Center
Ascenty
Fortaleza/CE

Certificações

Certificação
TIER III

Localizado em **Fortaleza**, este data center segue os **rigorosos padrões de qualidade e segurança** da Ascenty, oferecendo **redundância** e **escalabilidade** para atender às necessidades dos clientes com área de **9.000 m²** e capacidade energética de **10 MW.**

INFRAESTRUTURA CONFIÁVEL

Data Center
Elea
Brasília/DF

Certificações

Certificação
TIER III

Localizado em **Brasília**, o data center BSB2 é parte da plataforma de seis datacenters da Elea Digital, oferecendo serviços com **ampla cobertura geográfica, garantindo boa conectividade e baixa latência** com **1.580 m²** e capacidade energética de **+4.5MW.**

INFRAESTRUTURA CONFIÁVEL

Assista ao vídeo: https://youtu.be/A9Iv7PkGrcY

SaveInCloud

INFRAESTRUTURA CONFIÁVEL

- **Infraestrutura de Hardware** baseado em Servidores da Dell.
- Contamos com **infraestrutura de links redundantes**, conectados a 8 upstreams de banda de internet e aos PTTs São Paulo, Campinas e Fortaleza, permitindo alcançar **baixa latência na comunicação de dados.**
- **Equipamentos de Rede** corporativos e redundantes, da **Cisco, Huawei e Juniper.**
- **Discos SSDs e NVMEs em RAID,** garantindo confiabilidade e altas taxas de IOPs.

SaveInCloud

INFRAESTRUTURA CONFIÁVEL

Assista ao vídeo: https://youtu.be/YtN_GQriEXU

PARCERIA SAVEINCLOUD - VIRTUOZZO

- Tecnologia de Cloud Internacional
- SaveInCloud é o maior parceiro da Virtuozzo na América Latina
- Atuação nacional e precificação regional
- Equipe de suporte e implementação no Brasil
- Parceria consolidada desde 2016

Fonte: https://www.virtuozzo.com/application-platform-partners/saveincloud/

SaveInCloud

PRINCIPAIS CARACTERÍSTICAS DO CLOUD LINUX

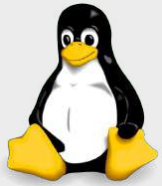

- Discos de Alto Desempenho em IOPs
- Espelhamento RAID nos servidores
- Possibilidades de acesso *root*
- IPv4 e IPv6 disponíveis
- Modelo de uso sob demanda, gerando economia
- Rede Privada de 10Gbits (possibilitando comunicar com outros ambientes internamente a alta velocidade)

SaveInCloud

SaveInCloud

PRINCIPAIS CARACTERÍSTICAS DO CLOUD LINUX

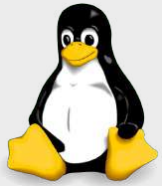

- Possibilidade de iniciar/pausar ambientes automaticamente, economizando custos
- Ambientes Cloud baseado em: AlmaLinux, CentOS, Ubuntu e Debian disponíveis
- Suporte diferenciado para Configuração/Implementação/Migração
- Storage de backups conectados a rede de 10Gbit possibilitando acesso via NFS com alta performance
- Trial de 14 dias sem custos

SaveInCloud

DIFERENCIAIS DO CLOUD LINUX NA SAVEINCLOUD

Assista ao vídeo: https://youtu.be/1R435Yf3pkE

SaveInCloud

ALTA PERFORMANCE E ESCALABILIDADE COM BAIXO CUSTO

Escalabilidade Vertical e Alta Disponibilidade

Assista: https://youtu.be/5pvWCsaq7Jo

Assista: https://youtu.be/S2UEEnO185I

Assista: https://youtu.be/0Auoc4ZN3bc

Assista: https://youtu.be/Dhf_kMGD6oM

Porque é mais barato com a SaveinCloud?

Linux e Windows

TOPOLOGIAS LINUX

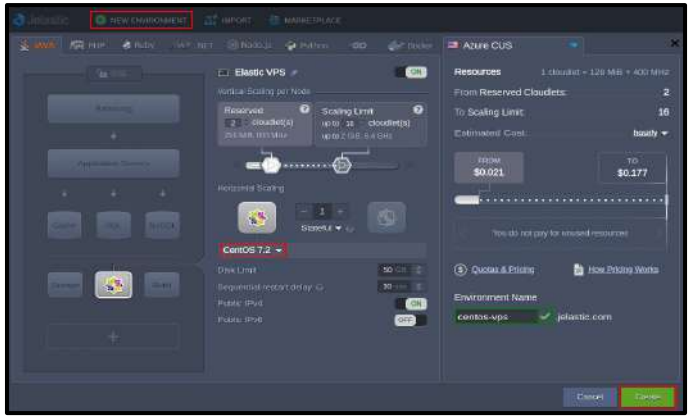

Os **servidores Linux da SaveinCloud** dispõem aos usuários três topologias com acessos totais, acesso ao SSH ou diretamente aos arquivos via Painel de Controle, cuja as versões são atualizadas recorrentemente em nossa plataforma. São elas:

- **CentOS** *(Versões 7.6, 7.7, 7.8 e 7.9);*
- **Ubuntu** *(Versões 18.04, 20.04, 22.04);*
- **Debian** *(Versões 10, 11 e 12);*
- **AlmaLinux** *(Versões 8.7, 9.1 e 9.3).*

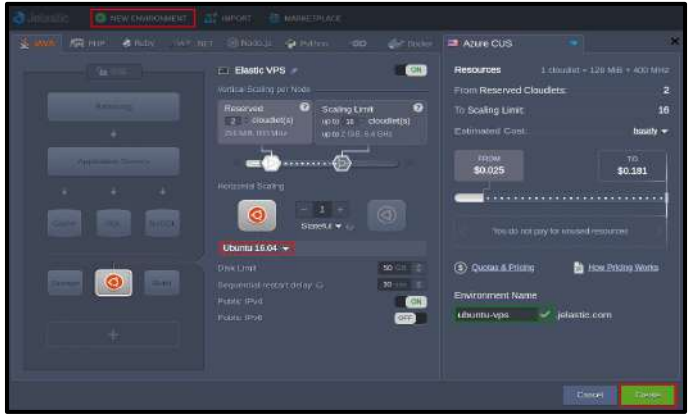

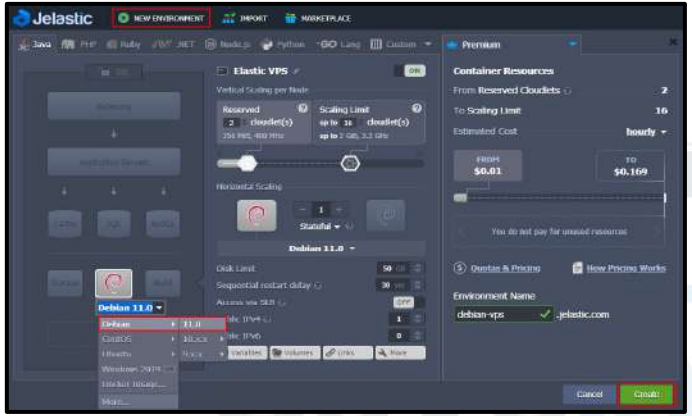

PRECIFICAÇÃO

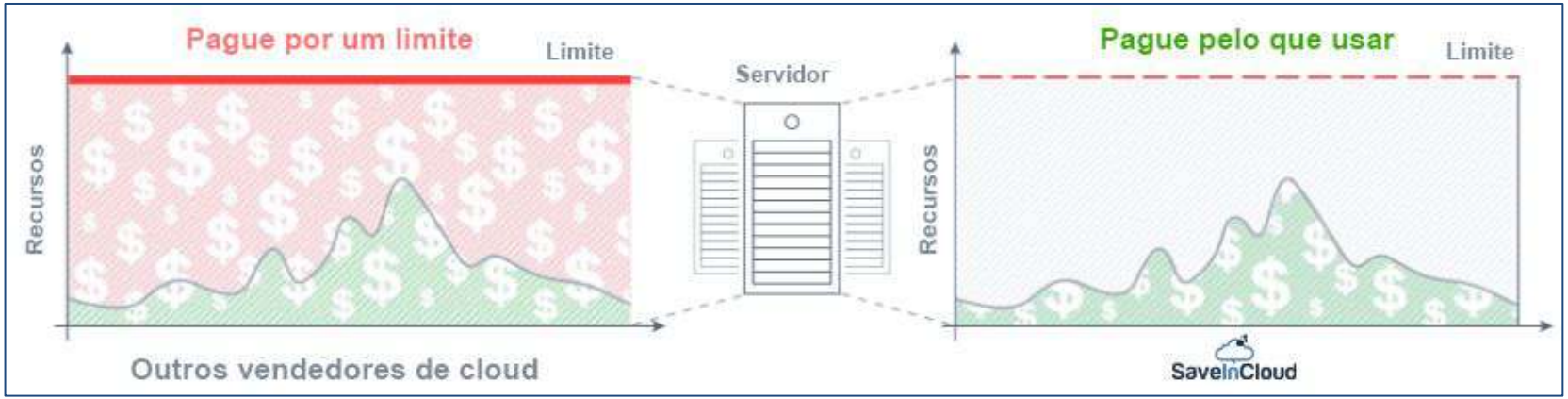

A SaveinCloud tem o melhor custo benefício porque você paga apenas pelo o que utilizar.

Alguns benefícios:

- Você utiliza o saldo carregado o tempo que desejar;
- Sem carência ou fidelidade de contrato;
- Sem tempo mínimo de permanência;
- Banco de dados no Brasil e suporte em PT.

SaveInCloud

SNAPSHOT DE AMBIENTE

- Snapshot de ambiente FULL diário
- Retenção por **7 DIAS**

TODOS os ambientes possuem de maneira **GRATUITA** **o Snapshot de ambiente FULL diário**, realizado toda madrugada, com **retenção de até 7 dias,** com exceção do Storage para armazenamento de backups.

***Custo restauração de ambiente** R$ 80,00.

SaveInCloud

SaveInCloud

STORAGE DE BACKUP

- Disponível em todos os ambientes
- Armazenamento de backups
- Não inclui snapshot de ambientes

Valores do Storage de Backup

1GB a 250GB: R$ 0,50/gb/mês

251GB a 1TB: R$ 0,42/gb/mês

Acima de 1TB: R$ 0,30/gb/mês

SaveInCloud

SaveInCloud
powered by Virtuozzo

CASES

DESENVOLVEDORES DE SOFTWARE

SaaS - Ouvidoria e SAC

OMD

Convidamos o CEO da OMS Soluções, empresa com foco no desenvolvimento de softwares, para contar sua experiência e de clientes com a plataforma.

Assista aqui: https://youtu.be/arzx54vhh4U

Gestão Empresarial

acp-sistemas
compromisso & evolução

Convidamos o CEO da ACP Sistemas, empresa com foco no desenvolvimento de softwares, para contar sua experiência e de clientes com a plataforma.

Assista aqui: https://youtu.be/gPmiozWYvrI

Gestão Empresarial

RL

Convidamos o CEO da RL Sistemas, empresa com foco no desenvolvimento de softwares, para contar sua experiência e de clientes com a plataforma.

Assista aqui: https://youtu.be/-9iaECGLdRA

SaveInCloud

DESENVOLVEDORES DE SOFTWARE

Software House

Conceito Tecnologia

Convidamos o CEO da Conceito Tecnologia, empresa com foco no desenvolvimento de softwares, para contar sua experiência e de clientes com a plataforma.

Assista aqui: https://youtu.be/N6RPLdtPNdI

Software de Gestão

SIGLO

Convidamos o CEO da Siglo Sistemas Gerenciais, empresa de sistemas gerenciais relacionados a empresas automotivas, para contar sua experiência e de clientes com a plataforma.

Assista aqui: https://youtu.be/gPmiozWYvrI

SaaS

VENDA ERP

Convidamos o Diretor de Tecnologia da Vendas ERP, empresa de softwares e aplicativos, para contar sua experiência e de clientes com a plataforma.

Assista aqui: https://youtu.be/Vel9Qsja4sY

SaveInCloud

ENSINO E FINANCEIRO

Plataformas EAD

Convidamos o CEO da Lucas Silva Certificações, empresa de plataforma de ensino, para contar sua experiência e de clientes com a plataforma.

Assista aqui: https://youtu.be/N6RPLdtPNdI

Gestão Financeira

Convidamos o CTO da PagMAX, empresa de soluções em meios de pagamentos, para contar sua experiência e de clientes com a plataforma.

Assista aqui: https://youtu.be/KrWJ9VbwsmM

SaveInCloud

TELECOM E ALIMENTAÇÃO

Alimentação

Convidamos o Desenvolvedor Full Stack Senior da Uai Rango, empresa desenvolvedora de app de delivery, para contar sua experiência e de clientes com a plataforma.

Assista aqui: https://youtu.be/0G8s2qRoRzo

Telecom

Convidamos o Diretor da LinxSys, empresa de sistemas para telecomunicações, para contar sua experiência e de clientes com a plataforma.

Assista aqui: https://youtu.be/P5laGvx2cHY

SaveInCloud

CASE NA ERPSUMMIT 2023: DESENVOLVEDOR DE SOFTWARE

Assista ao vídeo: https://youtu.be/eT-7qJpAC9o

SaveInCloud
powered by Virtuozzo

TALKS

#TalkSaveinCloud: O que os clientes dizem

Conceito Tecnologia

Convidamos nosso cliente **Conceito Tecnologia**, empresa com foco no **desenvolvimento de softwares**, em pessoa do Sóstenes Vital, CEO da empresa, para contar sua experiência e de clientes com a plataforma.

Assista aqui: https://youtu.be/6X7PfhcQOIc

OMD

Convidamos nosso cliente **OMD Sistemas**, empresa com foco em **desenvolvimento de software - SaaS**, em pessoa do Felipe Santos, CEO da empresa, para contar sua experiência e de clientes com a plataforma.

Assista aqui: https://youtu.be/n46h5-YS5z8

acp-sistemas

compromisso & evolução

Convidamos nosso cliente **ACP Sistemas**, empresa com foco em **desenvolvimento de software**, em pessoa do Alessandro Palma, CEO da empresa, para contar sua experiência e de clientes com a plataforma.

Assista aqui: https://youtu.be/p69fJ6mxrOc

#TalkSaveinCloud: O que os clientes dizem

pagMAX

Convidamos nosso cliente **PagMAX**, empresa de **soluções em meios de pagamentos**, em pessoa do Luis Schedel, CTO da empresa, para contar sua experiência e de clientes com a plataforma.

Assista aqui: https://youtu.be/6X7PfhcQOIc

LinxSys

Participa nesta edição nosso cliente **LinxSys,** empresa de sistemas para **telecomunicações**, em pessoa do Luiz Bassi, Diretor da empresa, para contar sua experiência e de clientes com a plataforma.

Assista aqui:https://youtu.be/nPAkeODP3Ts

#TalkSaveinCloud: O que os clientes dizem

Convidamos nosso cliente **RL Sistemas**, empresa especializada no desenvolvimento de **sistemas de gestão empresarial e apps**, em pessoa do Lucas Fanco, CEO da empresa, para contar sua experiência e de clientes com a plataforma.

Assista aqui: https://youtu.be/CPqmXMbbjPo

Recebemos nesta edição nosso cliente **Vendas ERP,** empresa de **software e aplicativos**, em pessoa do Carlos Vagner Maques, Diretor de Tecnologia, para contar sua experiência e de clientes com a plataforma.

Assista aqui: https://youtu.be/5lt4hbZhIEo

SaveInCloud

#TalkSaveinCloud: O que os clientes dizem

Prof. LUCAS SILVA Certificações

Convidamos nosso cliente **Lucas Silva Certificações,** empresa de **plataforma de ensino**, em pessoa do Júlio Alves, CEO da empresa, para contar sua experiência e de clientes com a plataforma.

Assista aqui: https://youtu.be/n46h5-YS5z8

SIGLO Sistemas Gerenciais

Convidamos nosso cliente **Siglo**, empresa de **sistemas gerenciais relacionados a empresas automotivas**, em pessoa do Rogério Guimarães, CIO da empresa, para contar sua experiência e de clientes com a plataforma.

Assista aqui: https://youtu.be/p69fJ6mxrOc

UaiRango delivery

Participa nesta edição o nosso cliente **Uai Rango,** empresa desenvolvedora de **app de delivery**, em pessoa João Paulo, desenvolvedor Full Stack Senior, para contar sua experiência e de clientes com a plataforma.

Assista aqui: https://youtu.be/hzo6_2GpXI0

#TalkSaveinCloud: O que os especialistas dizem

Microsoft SQL Server

Participa nesta edição a especialista multi-cloud com mais de 18 anos de mercado, **Valquíria Ribeiros dos Reis**, para **analisar e validar os diferenciais e vantagens do SQL Server** da SaveinCloud.

Assista aqui: https://youtu.be/11OpmqhrBnM

PostgreSQL

Convidamos o especialista cloud, atuante como analista de sistemas e desenvolvimento de softwares, **Paulo César**, para validar os **diferenciais do autocluster em PostgreSQL** da SaveinCloud.

Assista aqui: https://youtu.be/drrkW7b4SPw

MySQL

Recebemos nesta edição o professor de tecnologia e analista de sistemas, **Marcos Santana**, com mais de 10 anos no mercado, para validar os **diferenciais e exclusividades do MySQL** da SaveinCloud.

Assista aqui: https://youtu.be/hzo6_2GpXI0

#TalkSaveinCloud: O que os especialistas dizem

Convidamos a especialista em Redes de computadores e T.I., **Thalita Lanusse**, para **analisar e validar os diferenciais e vantagens do Docker em Nuvem** da SaveinCloud.

Assista aqui: https://youtu.be/du_XNB-SzBk

Convidamos o especialista Wordpress e WooCommerce, **Leonardo Defáveri**, **para testar nossa plataforma e contar sobre a estabilidade por picos de acesso** na SaveinCloud.

Assista aqui: https://youtu.be/drrkW7b4SPw

Recebemos nesta edição o professor de tecnologia e analista de sistemas, **Marcos Santana**, com mais de 10 anos no mercado, para analisar e apontar quais os **diferenciais e exclusividades do Node.JS** da SaveinCloud.

Assista aqui: https://youtu.be/hzo6_2GpXI0

SaveInCloud

#TalkSaveinCloud: O que os especialistas dizem

GitLab

Convidamos a especialista em Redes de computadores e T.I., **Patrícia**, para **analisar e validar os diferenciais e vantagens do GitLab** da SaveinCloud.

Assista aqui: https://youtu.be/du_XNB-SzBk

node JS

Participa nesta edição o especialista em Node.JS, **William Portela**, para testar e analisar os **diferenciais e exclusividades do NodeJS** da SaveinCloud.

Assista aqui: https://youtu.be/QeIFu-H8sw0

Participa nesta edição o especialista em DBA Firebird, **Edson Gregório**, para testar o Firebird, seus **diferenciais e otimizações disponíveis** na SaveinCloud.

Assista aqui: https://youtu.be/zFg8lpPlBWk

#TalkSaveinCloud: O que os especialistas dizem

kubernetes

Convidamos nesta edição especial, o Engenheiro de Computação, **André Brito**, para contar sobre **as principais dúvidas ao realizar deploy no Kubernetes e seu funcionamento** na SaveinCloud.

Assista aqui: https://youtu.be/JTyfiMoZoDc

Microsoft SQL Server

Convidamos a Engenheira de Computação, **Shirley Rios**, para testar nossa plataforma e apontar os **diferenciais do SQL Server entre SaveinCloud e a Azure**.

Assista aqui: https://youtu.be/rm4Fs3Gr74Y

DELPHI

Participa nesta edição a especialista em Delphi, **Kivian Emerim**, para trabalhar a aplicação **Delphi na plataforma da SaveinCloud e apontar os diferenciais de estar em nuvem na prática**.

Assista aqui: https://youtu.be/U-on9yx7yZw

SaveInCloud

#TalkSaveinCloud: O que os especialistas dizem

kubernetes

Convidamos nesta edição especial, o Engenheiro de Computação, **André Brito**, para contar sobre **os diferenciais do Kubernetes, analisando seu desempenho e economia** na SaveinCloud.

Assista aqui: https://youtu.be/e9BuAlyRXcw

Convidamos o Engenheiro de Computação, **Enricco Gemha**, para destacar **as vantagens de desenvolver com Python em cloud** na SaveinCloud e **apontar os diferenciais em relação a outras plataformas**.

Assista aqui: https://youtu.be/nJKKcqbsoyA

Participa nesta edição o especialista em DBA Firebird, **Edson Gregório**, para testar **o Firebird 5.0 na plataforma da SaveinCloud e analisando os principais diferenciais da nova versão na prática**.

Assista aqui: https://youtu.be/cgmi9n8nY_Y

SaveInCloud

#TalkSaveinCloud: O que os especialistas dizem

Convidamos nesta edição especial, os Especialistas em Soluções Cloud, **Fábio Vieira** e **Daniel Guidolin**, para demonstrar na prática **como construir uma infra robusta para PHP à prova de bomba nuclear** na plataforma da SaveinCloud.

Assista aqui: https://youtu.be/SkNjEtSqDiE

Convidamos a Especialista em redes de compuatdores e T.I., **Thalita Lanussi**, para **realizar e validar deploy robusto de projeto em Python e atestar diferenciais da SaveinCloud**.

Assista aqui: https://youtu.be/EZBBEOsYE7I

Participa nesta edição o Engenheiro de Computação, **Enricco Gemha**, para **realizar o deploy de projeto em react e atestar diferenciais da SaveinCloud** .

Assista aqui: https://youtu.be/r3r1KOaGLGY

#TalkSaveinCloud: O que os nossos parceiros dizem

Recebemos nesta edição especial os Diretores de Comercial e Tecnologia da **DataCosmos**, **Rodrigo Salviatto** e **Marlon Costa**, para contar sobre **nossa parceria** e como o **monitoramento de ambientes cria otimizações** na SaveinCloud.

Assista aqui: https://youtu.be/W96ih3H9YhA

Recebemos nesta edição especial o **CEO na IBSurgeon, Alexey Koviazin e o especialista em DBA Firebird, Edson Gregório**, para abordar sobre o que é e como funciona o **HQBird, ferramenta disponível no marketplace** da SaveinCloud.

Assista aqui: https://youtu.be/26aKEZMIXuQ

OUTROS VÍDEOS

Escale seu ambiente Cloud MongoDB com a SaveinCloud

Saiba como colocar sua Aplicação Desktop em Cloud Windows

Confira 8 passos para escalar seu banco de dados MySQL

Pare de pagar por recursos Não utilizados em cloud

OBRIGADO!

TESTE 14 DIAS GRÁTIS

saveincloud.com

comercial@saveincloud.com

SaveInCloud
powered by Virtuozzo